



**RNDM**  
**RNDM**

RANDOM ARHITEKTURA

# SADRŽAJ

0 NAMA.....	2
U S L U G E .....	3
01 / KUĆA_LB3 .....	5
02 / KUĆA_MJ7 .....	6
03 / KUĆE_DL4 .....	7
04 / KUĆA_NC6 .....	8
05 / STAN_TS2 .....	9



# O NAMA

**R A N D O M d.o.o.** je firma osnovana 2018. godine, bavi se projektiranjem, dizajniranjem i distribucijom svjetlotehničkih rješenja. Uz light design bavimo se urbanizmom, arhitektonskim projektiranjem i dizajnom.

## PROJEKTANTSKI TIM:

Jelena Vukorepa, mag. ing. arch.

Maja Šipalo, mag. ing. arch., ovlaštena arhitektica

Diplomirale smo 2013. na Fakultetu građevinarstva, arhitekture i geodezije u Splitu, smjer Arhitektura. Zajedno radimo na projektima još od studentskih dana. Nakon rada u različitim arhitektonskim uredima od 2021. djelujemo unutar firme Random d.o.o.

# USLUGE

## 1. ANALIZA PROJEKTNIH MOGUĆNOSTI

Analiza projektnih mogućnosti daje informacije o namjeni prostora i uvjetima provedbe zahvata u prostoru iz prostornih planova na određenom zemljištu. Definišu se parametri poput maksimalno izgrađive površine, maksimalno iskoristive površine, smještaja objekta na parceli i sl.

## 2. IDEJNI PROJEKT

Idejni projekt je skup međusobno usklađenih nacrti i dokumenata kojima se daju osnovna oblikovno-funkcionalna i tehnička rješenja građevine. Idejni projekt je prvi korak u projektiranju i temelj za razvoj projekta. Ova faza je vrlo bitna kao temelj za bilo kakav daljnji razvoj projekta i ujedno osnovna projektna dokumentacija za ishođenje uvjeta za izradu Glavnog projekta.

## 3. GLAVNI PROJEKT

Glavni projekt je skup međusobno usklađenih projekata kojima se daje tehničko rješenje građevine i dokazuje ispunjavanje bitnih zahtjeva za građevinu. Glavni projekt sastoji se od arhitektonskog, građevinskog, strojarskog i elektrotehničkog projekta, izrađenih u mjerilu 1:100.

Glavnim projektom se ishodi građevinska dozvola i zgrada koja je izvedena po glavnom projektu može dobiti uporabnu dozvolu.

# USLUGE

## 4. IZVEDBENI PROJEKT

Izvedbeni projekt je detaljna projektna dokumentacija za izvođenje građevine kojom se razrađuju sva tehnička rješenja građevine zadana Glavnim projektom. Sastoji se od arhitektonskih detalja i detaljno predviđenih tehničkih rješenja za sve dijelove građevine.

## 5. TROŠKOVNIK

Troškovnik je dokument u kojem su po stavkama opisani radovi koji se izvode, materijali, količine i uvjeti iz kojih i po kojima se ti radovi izvode. Na temelju troškovnika se ishode ponude za izgradnju građevine.

## 6. PROJEKT INTERIJERA

Projekt interijera je detaljna razrada oblikovanja svih ploha unutrašnjih prostorija – podovi zidovi i stropovi - u smislu definiranja konačnog izgleda prostorije popraćeno opisima svih odabranih materijala te elemenata opreme i namještaja koji se nalaze u pojedinoj prostoriji. Projekt interijera uključuje nacрте, 3D vizualizacije, razradu detalja namještaja i radioničke nacрте

## 7. PROJEKTANTSKI NADZOR

Projektantski nadzor predstavlja stručno vodstvo i kontrolu kvalitete nad realizacijom usvojenog projekta. Prati se izvođenje svih radova na gradilištu u pogledu pojedinosti oblikovanja i izvedbe u skladu s projektnom dokumentacijom i projektnim zadatkom.



01.

## KUĆA LB3

Obiteljska kuća projektirana je za potrebe višečlane obitelji. Smještena je u mirnoj ulici na širem splitskom području. Parcela je maksimalno iskorištena za boravak na otvorenom u ugodnoj mediteranskoj klimi.



PROČELJE ZAPAD



PROČELJE JUG

TLOCRT KATA



TLOCRT PRIZEMLJA



PROČELJE **JUG**



PROČELJE **ISTOK**



# KUĆA MJ7 02.

Dvokatnica projektirana za potrebe mlade četveročlane obitelji koja se odlučila preseliti iz grada u mirnije okruženje.



TLOCRT **KATA**

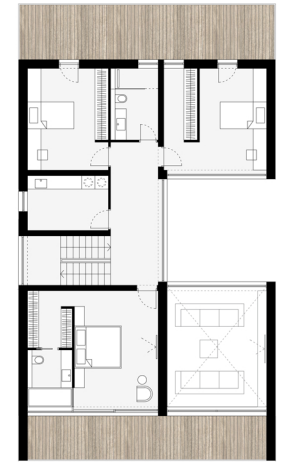

TLOCRT **PRIZEMLJA**





TLOCRT KATA



TLOCRT PRIZEMLJA



# 03.

## KUĆE DL4

Dvojni objekt projektiran je za potrebe turističkog najma. Dvije stambene jedinice imaju ukupni kapacitet za 12 osoba. Mirno okruženje i ugodna klima omogućili su ekstenziju unutarnjeg dnevnog prostora na vanjski prostor.



PROČELJE JUG



PROČELJE ISTOK



Maksimalnom izgradnjom od postojeće prizemnice s jednom stambenom jedinicom projektantskim rješenjem postigle su se četiri stambene jedinice s pripadajućim parkirnim mjestima. Zgrada je projektirana s ciljem prodaje stanova.

# KUĆA NC6 04.



POSTOJEĆI OBJEKT



# REKONSTRUKCIJA POSTOJEĆEG OBJEKTA

NOVI OBJEKT



PROČELJE **JUG**

PROČELJE **ZAPAD**

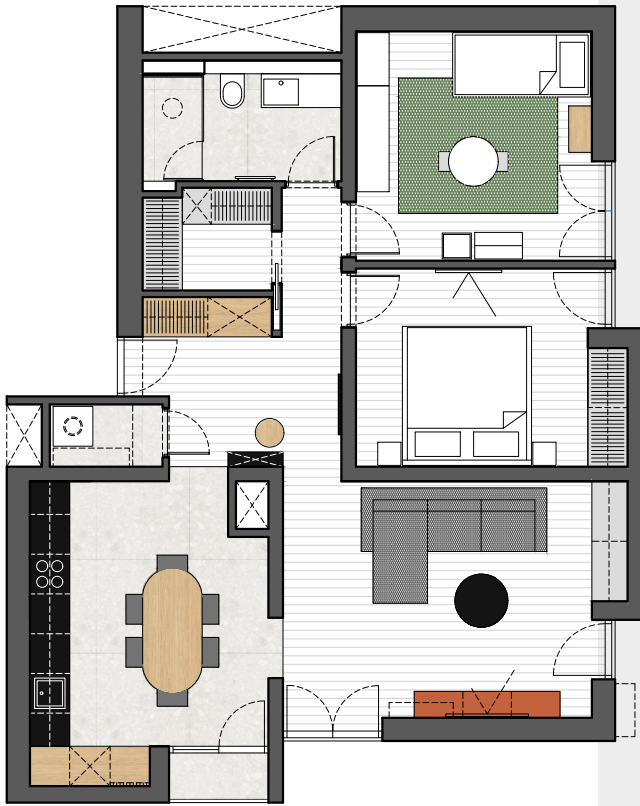

T L O R C T  
S T A N A

# 05.

## STAN TS9

Stan u stambenoj zgradi u širem centru Splita zatečen je u izvornom stanju starom 50 godina. U potpunosti je adaptiran i opremljen za potrebe četveročlane mlade obitelji.

